

ACTIVITATS FEBRER 2025

PLANETALLERS INFANTILS

Diumenge 2, 11h - Les Vacunes

Diumenge 9, 11h - La Dona en la ciència

Diumenge 16, 11h - Elements de la naturalesa

Diumenge 23, 11h - Les Plantes

ALTRES ACTIVITATS

Dissabte 22, 11:15 i 12:15h - Observació Solar

Dissabte 22, 13h - Planetari en Viu:

On está E.T.?

Observacions:

- Activitats gratuïtes. Accés a les activitats amb inscripció prèvia via web dels participants per als tallers infantils i les observacions solars.
- Aforament limitat segons l'activitat.
- Participaran només els inscrits que estiguen presents a l'inici de l'activitat.
- Tallers dirigits a públic familiar, de 4 a 8 o de 9 a 12 anys. La resta d'activitats estan dirigides a públic general.
- Mentre els planetallers estan en marxa la sala que ocupen està tancada al públic.

Inscripcions:

<https://www.eventbrite.es/o/planetari-de-castello-20088542300>

 Passeig Marítim, 1
12100 Grau de Castelló

 planetari.castello.es

 @planetarics

 @planetaricastello

 planetari@castello.es

 Programa actual



FEBRER 2025



Exposicions

Projeccions

Planetallers

PLANETARI DE CASTELLÓ

EXPOSICIONS FEBRER 2025

HORARI

Dimarts a Divendres: 09:30-14:45

Dissabtes: 10:30-13:45 i 16:30-19:45

Diumenges i festius 10:30-13:45

ENTRADA GRATUÏTA

PRIMERA PLANTA

Pèndol de Foucault
Espills Corbs
Integr'Arte
Nova Estella

PLANTA INFERIOR

Solarigràfi'cs
Illes Columbretes
Holografies

PROJECCIONS FEBRER

	DIMARTS	DIMECRES	DIJOUS	DIVENDRES	DISSABTE	DIUMENGE i FESTIUS	
11:00	RESERVAT GRUPS ESCOLARS					Beyond the Sun	Viatjant amb la llum
12:00						La xiqueta que sabia...	Explorant el Sistema Solar
13:00	Cel Profund	Cel Profund	Beyond the Sun	Voyager, el viatge...	Explorant el Sistema Solar	Dinosaures	
14:00	Voyager, el viatge...	Voyager, el viatge...	Fantasma de l'Univers	Fantasma de l'Univers			
17:00						Àvia Terra	
18:00						Dinosaures	
19:00	* VALENCIÀ	CASTELLÀ	FRANCÈS	ANGLÈS			
						Fantasma de l'Univers	

Entrades a la venda "online" en entrades.castello.es o en **taquilla** 30 min. abans

Normal 4.00€ majors d'edat

Reduïda 3.00€ persones jubilades, pensionistes, majors de 65 anys, menors entre 4 i 18 anys, estudiants, aturats, famílies nombroses i monoparentals acreditades

Observacions: Reservada la possibilitat de modificació de la programació sense previ avís.

Una vegada començada la projecció no es permetrà l'entrada a la sala del planetari.

La projecció de l'1 de febrer a les 17h s'anul·la per una activitat del Curs d'Astronomia.

El "Planetari en viu" substitueix la projecció del dia 22 de febrer a les 13h.

PÚBLIC INFANTIL

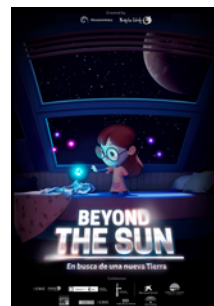

Beyond the Sun (26 min)

Celeste descobreix els planetes d'altres estrelles. Com es troben? Com són?



Dinosaures (28 min)

Podria ser que els dinosaures encara estiguen entre nosaltres?



Explorant el Sistema Solar (24 min.)

Viatge per conèixer els seus planetes, cometes...

PÚBLIC INFANTIL



La xiqueta que sabia... (30 min)

Una xiqueta especial que coneix els secrets de la Lluna



Àvia Terra (34 min.)

La Terra ens conta com va aparèixer la vida, com va naixer la Lluna i molt més



Voyager, el viatge interminable (27min)

La missió més llarga i que explora l'espai interestel·lar

PÚBLIC GENERAL



Fantasma de l'Univers (28 min)

Què és la matèria fosca? Què sabem d'ella? Com la trobarem?



Cel Profund (30 min)

Coneguerem el nostre fascinant i complex Univers



Viatjant amb la llum (29min)

Coneguem que és de la llum i la seva importància al nostre món.

ACTIVIDADES FEBRERO 2025

PLANETALLERES INFANTILES

Domingo 02, 11h - Las Vacunas

Domingo 09, 11h - Mujeres en la ciencia

Domingo 16, 11h - Los elementos de la Naturaleza

Domingo 23, 11h - Las plantas

OTRAS ACTIVIDADES

Sábado 25, 11:15 y 12:15h - Observación solar

Sábado 25, 13h - Planetario en Vivo:

¿Dónde está E.T.?

FEBRERO 2025



Exposiciones

Proyecciones

Planetalleres

PLANETARI DE CASTELLÓ





Observaciones:

- Actividades gratuitas. Acceso a las actividades con inscripción previa vía web de los participantes para los talleres infantiles y las obs. solares.
- Aforo limitado según actividad.
- Participarán solo l@s inscrit@s presentes al inicio de la actividad.
- Talleres dirigidos a público familiar, de 4 a 8 o de 9 a 12 años, y las otras actividades a público general. Consultar en la inscripción.
- Mientras se realizan los talleres la sala que los alberga está cerrada al público.

Inscripciones:

<https://www.eventbrite.es/o/planetari-de-castello-20088542300>

 Passeig Marítim, 1
12100 Grau de Castelló

 planetari.castello.es
 @planetarics
 @planetaricastello
 planetari@castello.es

 Programa actual



EXPOSICIONES FEBRERO 2025

HORARIO

Martes a Viernes: 09:30-14:45

Sábado: 10:30-13:45 y 16:30-19:45

Domingos y festivos: 10:30-13:45

ENTRADA GRATUITA

PRIMERA PLANTA

Péndulo de Foucault
Espejos Curvos
Integr'Arte
Nova Estella

PLANTA INFERIOR

Solarigràfi'cs
Islas Columbretes
Holografias

PROYECCIONES FEBRERO

	MARTES	MIÉRCOLES	JUEVES	VIERNES	SÁBADO	DOMINGO Y FESTIVOS	
11:00	RESERVADO GRUPOS ESCOLARES					Beyond the Sun	Viajando con la luz
12:00	RESERVADO GRUPOS ESCOLARES					La niña que sabía...	Explorando el Sistema Solar
13:00	Cielo Profundo	Cielo Profundo	Beyond the Sun	Voyager, el viaje...	Explorando el Sistema Solar	Dinosaurios	
14:00	Voyager, el viaje...	Voyager, el viaje...	Fantasma del Universo	Fantasma del Universo			
17:00						Abuela Tierra	
18:00	* VALENCIANO	CASTELLANO	FRANCÉS	INGLÉS		Dinosaurios	
19:00						Fantasma del Universo	

Entradas a la venta "online" en entradas.castello.es o en **taquilla** 30 min. antes

Normal 4.00€ mayores de edad

Reducida 3.00€ personas jubiladas, pensionistas, mayores de 65 años, menores entre 4 y 18 años, estudiantes, parados, familias numerosas y monoparentales acreditadas

Observaciones: Reservada la posibilidad de modificación de la programación sin previo aviso
Una vez comenzada la proyección no se permitirá la entrada a la sala del planetario.
La proyección del 1 de febrero a las 17h se anula por una actividad del Curso de Astronomía.
El "Planetario en Vivo" sustituye a la proyección del día 22 de febrero a las 13 h.

PÚBLICO INFANTIL

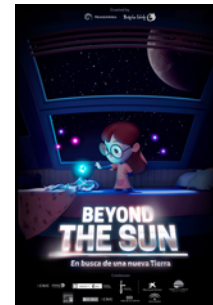

Beyond the Sun (26 min)
Celeste descubre los planetas de otras estrellas. ¿Cómo se encuentran? ¿Cómo son?

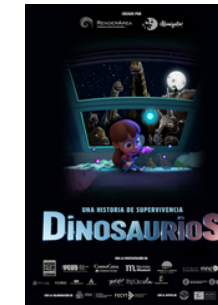

Dinosaurios (28 min)
¿Podría ser que los dinosaurios estuvieran todavía entre nosotros?



Explorando el Sistema Solar (24 min.)
Viaje para conocer sus planetas, cometas...

PÚBLICO INFANTIL



La niña que sabía... (30 min)
Una niña especial que conoce los secretos de la Luna



Abuela Tierra (34 min.)
La Tierra nos cuenta cómo apareció la vida, cómo nació la Luna y mucho más



Voyager, viaje sin fin (27 m)
La longeva misión que exploró los planetas y ahora el espacio interestelar

PÚBLICO GENERAL



Fantasma del Universo (28 min)
¿Qué es la materia oscura? ¿Qué sabemos de ella?



Cielo Profundo (30 min)
Conoceremos nuestro fascinante y complejo Universo



Viajando con la luz (29 min)
Conozcamos qué es la luz y su importancia en el mundo.

EVENTS FEBRUARY 2025

CHILDREN'S PLANETALLERS

Sunday 02, 11am - Vaccines

Sunday 09, 11am - Women in science

Sunday 16, 11am - The elements of Nature

Sunday 23, 11am - Plants

PUBLIC EVENTS

Saturday 22, 11:15 & 12:15 - Solar Observation

Saturday 22, 1:00 p.m. - Live Planetarium:

Where is E.T.?

Notes:

- Free activities. Access to activities with prior web registration of the participants in *planetallers* and solar observations.
- Capacity limited depending on the activity.
- Once the activity has started, the non-present registrant loses the status of participant.
- Workshops (*planetallers*) aimed at family audiences, from 4 to 8 or from 9 to 12 years old, and other activities for the general public.
- The exhibition room where the workshops are held are closed to general public while they place.

Registrations:

<https://www.eventbrite.es/o/planetari-de-castello-20088542300>



 Passeig Marítim, 1
12100 Grau de Castelló

 planetari.castello.es

 @planetarics

 @planetaricastello

 planetari@castello.es

 964 28 29 68
 964 28 25 84

 Current programming



FEBRUARY 2025



Exhibitions

Projections

Planetallers

PLANETARI DE CASTELLÓ

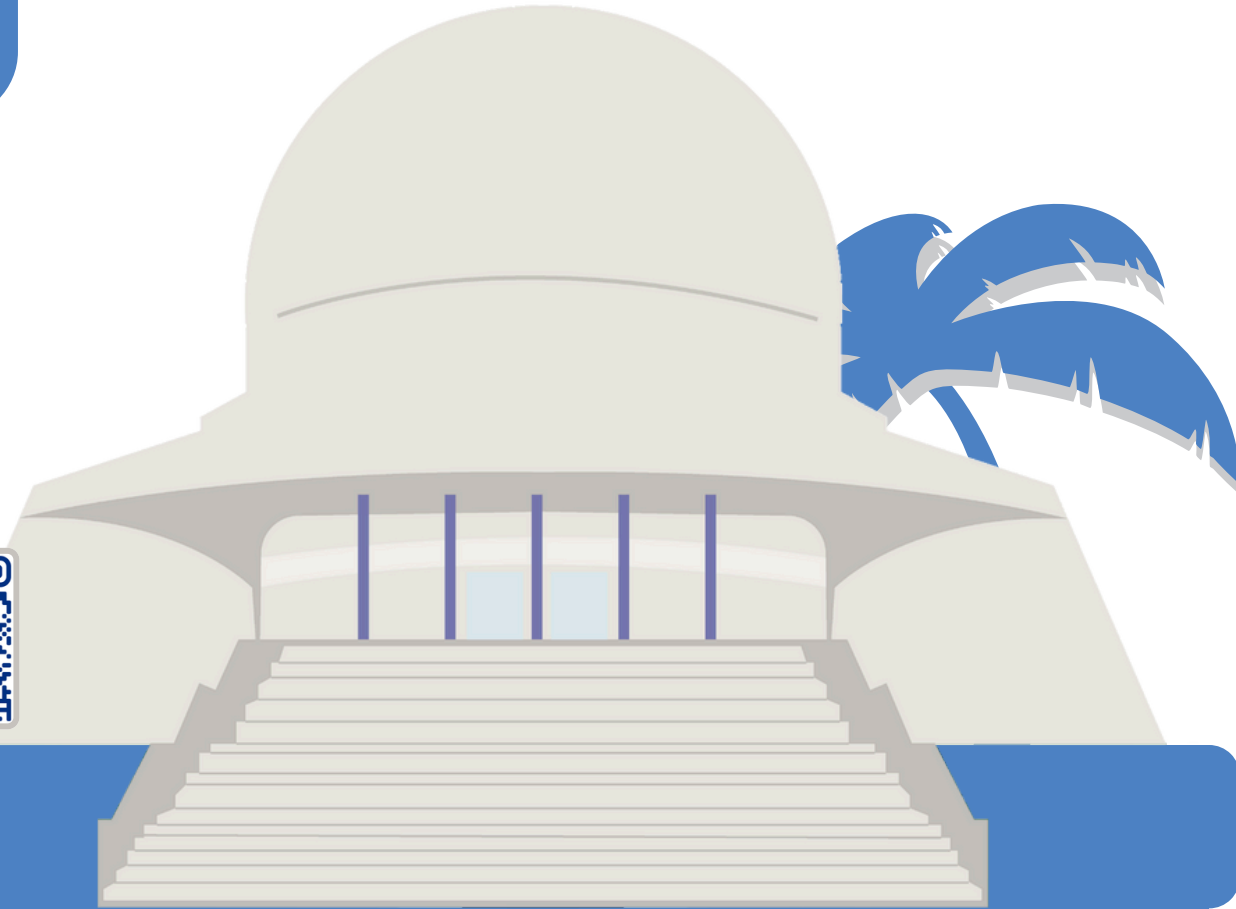

EXHIBITIONS FEBRUARY 2025

Tuesday to Friday: 09:30-14:45
 Saturday: 10:30-13:45 & 16:30-19:45
 Sunday & holidays: 10:30-13:45

FREE VISIT

FIRST FLOOR

Foucault Pendulum
 Curved mirrors
 Integr'Arte
 Nova Estella

GROUND FLOOR

Solarigràfi'cs
 Columbretes Islands
 Holography

FEBRUARY PLANETARIUM PROJECTIONS

	TUESDAY	WEDNESDAY	THURSDAY	FRIDAY	SATURDAY	SUNDAY & HOLIDAYS	
11:00	BOOKED TO SCHOOL GROUPS					Beyond the Sun	Travelling with light
12:00	BOOKED TO SCHOOL GROUPS					The girl who walked...	Exploring the Solar System
13:00	Deep Sky	Deep Sky	Beyond the Sun	Voyager, the never-end...	Exploring the Solar System	Dinosaurs	
14:00	Voyager, the never-end...	Voyager, the never-end...	Phantom of the Universe	Phantom of the Universe			
17:00					Grandmother Earth		
18:00					Dinosaurs		
19:00	* VALENCIAN	SPANISH	FRENCH	ENGLISH		Phantom of the Universe	

Tickets online in entrades.castello.es or at the **tickets office** 30 min. before the show

Normal 4.00€ adults

Reduction 3.00€ retired people, pensioners over 65 yo., underage (4-18yo.), students, unemployed, large and single-parent families. Accreditation required.

Notes: We reserve the right to change the planetarium projections without previous notice. Once the planetarium projection has been started, the access will not be allowed. The screening on February 1st at 5pm is cancelled due to an Astronomy Course activity. The "Live Planetarium" replaces the projection at 1:00 p.m. on february 22th

CHILDREN AUDIENCE

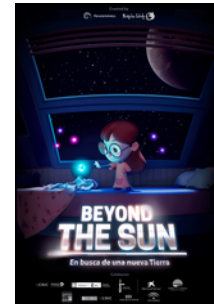

Beyond the Sun (26 min)
 Celeste discovers planets in other stars. How do we find them? How are they?

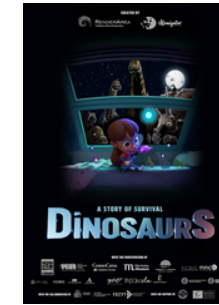

Dinosaurs (28 min)
 Could it be that dinosaurs are still among us??



Exploring the Solar System (24 min.)
 Space trip for learning about planets, comets...

CHILDREN AUDIENCE



The girl who walked upside down (30 min)
 A special girl who knows the secrets of the Moon.



Grandmother Earth (34 m.)
 The Earth will tell us how life appeared, how the Moon was born, and much more.

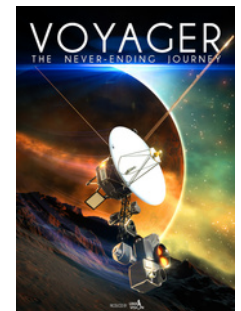

Voyager, the never-ending journey(27 min)
 These probes are still exploring space after traveling half a century

GENERAL PUBLIC



Phantom of the Universe (28 min)
 What is dark matter? What do we know about it? How can we find it?



Deep Sky (30 min)
 We will discover our fascinating and complex Universe.



Travelling with light (29min)
 Let's know the importance of light in our world

GENERAL PUBLIC

ACTIVITÉS FÉVRIER 2025

PLANETALLERS POUR ENFANTS

Dimanche 02, 11h - Vaccins

Dimanche 09, 11h - Les femmes et la science

Dimanche 16, 11h - Les éléments de la Nature

Dimanche 23, 11h - Les plantes

AUTRES ACTIVITÉS

Samedi 22, 11h15 et 12h15 - Observation solaire

Samedi 22, 13h - Planétarium en direct:

Où est E.T. ?

Observations :

- Activités gratuites. Accès aux activités avec inscription préalable via web des participants aux ateliers et observations solaires.
- Capacité limitée en fonction de l'activité.
- Lorsque l'activité a commencé, l'inscrit non présent perd la possibilité de participer.
- Ateliers destinés au public familiale, de 4 à 8 ans ou de 9 à 12 ans. Le reste des activités s'adresse au grand public.
- Pendant la durée des ateliers, la salle qui les abrite sera fermée au public.

Inscriptions:

<https://www.eventbrite.es/o/planetari-de-castello-20088542300>

 Passeig Marítim, 1
12100 Grau de Castelló

 planetari.castello.es

 @planetarics

 @planetaricastello

 planetari@castello.es

 Programme en curs



FÉVRIER 2025

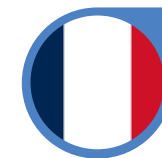

Expositions

Projections

Planetallers

PLANETARI DE CASTELLÓ

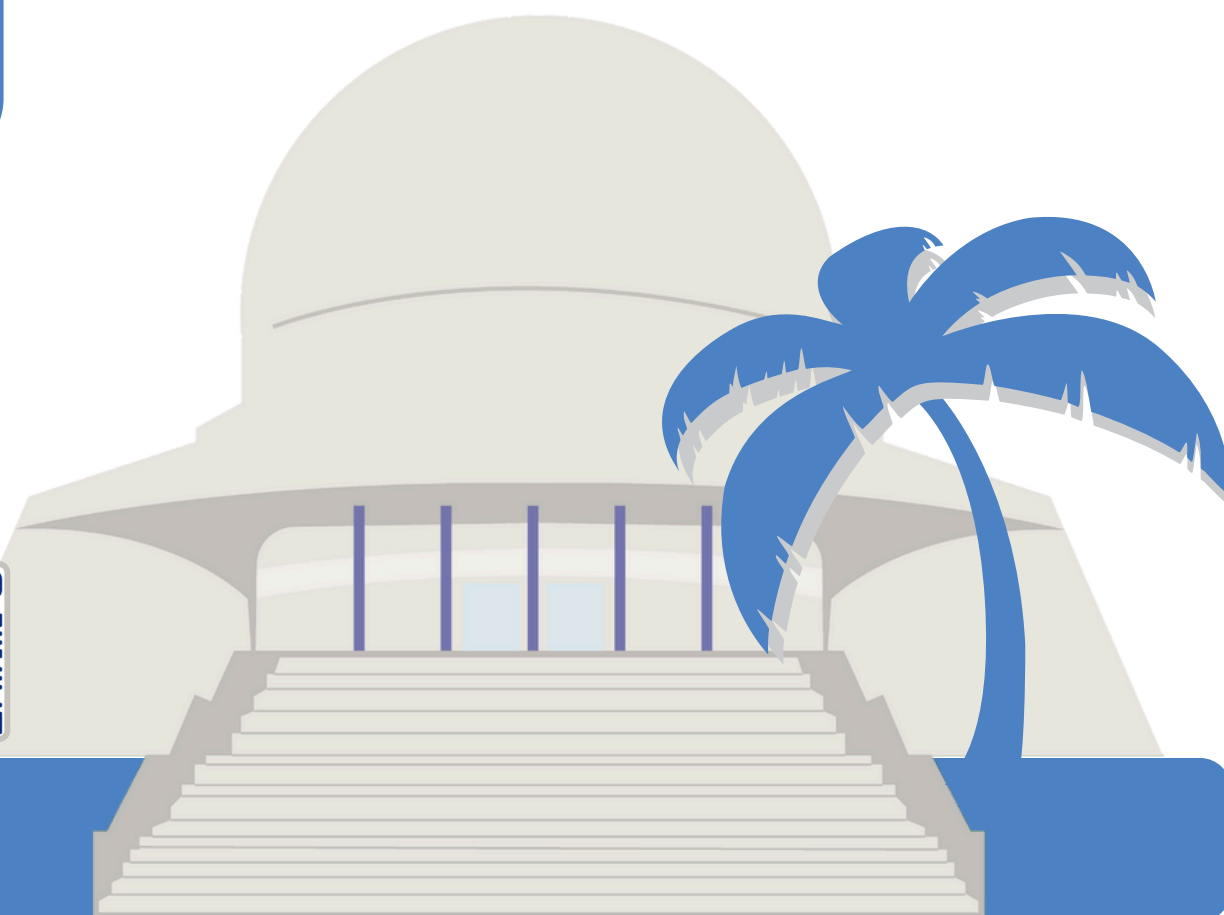

FÉVRIER 2025

HORAIRES

Mardi - Vendredi: 09:30-14:45

Samedi: 10:30-13:45 et 16:30-19:45

Dimanche et fériés: 10:30-13:45

ENTRÉE GRATUITE

PREMIER ÉTAGE

Pendule de Foucault
Miroirs courbes
Integr'Arte
Nova Estella

ÉTAGE INFÉRIEUR

Solarigràfi'cs
Les Îles Columbretes
Holographie

PROJECTIONS FÉVRIER

	MARDI	MERCREDI	JEUDI	VENDREDI	SAMEDI	DIMANCHE FERIÉS	
11:00	RESERVÉ AUX GROUPES SCOLAIRES					Beyond the Sun	Voyager avec la lumière
12:00	RESERVÉ AUX GROUPES SCOLAIRES					La fille qui savait...	Explorer le s. solaire
13:00	Ciel Profond	Ciel Profond	Beyond the Sun	Voyager, le voyage...	Explorer le s. solaire	Dinosaures	
14:00	Voyager, le voyage...	Voyager, le voyage...	Fantôme de l'Univers	Fantôme de l'Univers			
17:00						Grand-mère Terre	
18:00						Dinosaures	
19:00	* VALENCIEN	ESPAGNOL	FRANÇAIS	ANGLAIS			
						Fantôme de l'Univers	

Billets en vente en entrades.castello.es et au guichet 30 min. avant

Normal 4.00€ general

Réduit 3.00€ Retraités, seniors de plus de 65 ans, mineurs entre 4 et 18 ans, étudiants, familles nombreuses

Observations : Réservé la possibilité de modifier la programmation sans préavis.

Quand la projection a-t-elle commencé, il n'est pas permis d'entrer dans la salle.

La projection du 1er février à 17h est annulée en raison d'une activité du Cours d'Astronomie. Le "Live Planetarium" remplace la projection à 13h le 22 février.

PUBLIQUE ENFANT

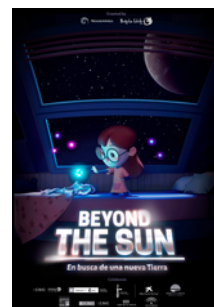

Beyond the Sun (26 min)
Céleste découvre les planètes d'autres étoiles. Comment vont-ils? Comment sont?



Dinosaures (28 min)
Se pourrait-il que les dinosaures soient toujours parmi nous?



Explorer le système solaire (24 min.)
Voyage à la connaissance de ses planètes, comètes...

PUBLIQUE ENFANT



La fille qui savait marcher à l'envers (30 min)
Une petite fille spéciale qui connaît les secrets de la Lune

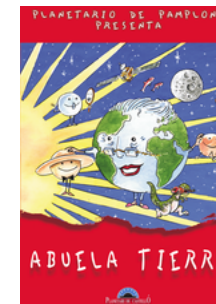

Grand-mère Terre (34 min.)
La Terre nous raconte comment la vie est apparue, comment la Lune est née...



Voyager, le voyage sans fin (27min)
La mission après 4 décennies d'exploration spatiale se poursuit.

GRAND PUBLIQUE

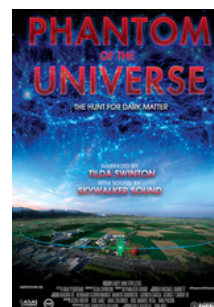

Fantôme de l'Univers (28min)
Qu'est-ce que la matière obscure? Comment allons-nous la trouver?



Ciel profond (30 min)
Nous connaissons le nôtre Univers fascinant et complexe



Voyager avec la lum. (29m)
Qu'est-ce que la lumière? Quelle est son importance?