

## ACTIVITATS MARÇ 2025

### PLANETALLERS INFANTILS

**Diumenge 2, 11h - Recursos del planeta**

**Diumenge 9, 11h - L'espai**

**Diumenge 16, 11h - Els cometes**

## MARÇ 2025



Exposicions

Projeccions

Planetallers

## PLANETARI DE CASTELLÓ

#### Observacions:

- Activitats gratuïtes. Accés a les activitats amb inscripció prèvia via web dels participants per als tallers infantils i les observacions solars.
- Aforament limitat segons l'activitat.
- Participaran només els inscrits que estiguen presents a l'inici de l'activitat.
- Tallers dirigits a públic familiar, de 4 a 8 o de 9 a 12 anys. La resta d'activitats estan dirigits a públic general.
- Mentre els planetallers estan en marxa la sala que ocupen està tancada al públic.

#### Inscripcions:

<https://www.eventbrite.es/o/planetari-de-castello-20088542300>

 Passeig Marítim, 1  
12100 Grau de Castelló

 planetari.castello.es

 @planetarics

 @planetaricastello

 planetari@castello.es

 Programa actual



# EXPOSICIONS MARÇ 2025

## HORARI

Dimarts a Divendres: 09:30-13:45 i 16:30-19:45  
 Dissabtes: 10:30-13:45 i 16:30-19:45  
 Diumenges i festiu (19): 10:30-13:45  
 Tancat: 22, 23, 28, 29 i 30 de març

## ENTRADA GRATUÏTA

### PRIMERA PLANTA

Nova Estella  
 Pèndol de Foucault  
 Espills Corbs  
 INTEGR'ARTE

### PLANTA INFERIOR

Solarigràfi'cs  
 Illes Columbretes  
 Holografies

# PROJECCIONS MARÇ

	DIMARTS	DIMECRES	DIJOUS	DIVENDRES	DISSABTE	DIUMENGE i FESTIUS	
11:00	RESERVAT GRUPS ESCOLARS					Beyond the Sun	Viatjant amb la llum
12:00	RESERVAT GRUPS ESCOLARS					La xiqueta que sabia...	Explorant el Sist. Solar
13:00	RESERVAT GRUPS ESCOLARS					Explorant el Sist. Solar	Dinosaures
17:00	Voyager, el viatge...	Voyager, el viatge...	Viatjant amb la llum	Viatjant amb la llum	Àvia Terra		
18:00	Viatjant amb la llum	Cel Profund	Àvia Terra	Voyager, el viatge...	Dinosaures		
19:00	Explorant el Sist. Solar	Mil milions de sols	Cel Profund	Dinosaures	Mil milions de sols		

\* VALENCIÀ CASTELLÀ FRANCÉS ANGLÉS

Entrades a la venda "online" en [entrades.castello.es](http://entrades.castello.es) o en **taquilla** 30 min. abans

**Normal** 4.00€ majors d'edat

**Reduïda** 3.00€ persones jubilades, pensionistes, majors de 65 anys, menors entre 4 i 18 anys, estudiants, aturats, famílies nombroses i monoparentals acreditades

**Observacions:** Reservada la possibilitat de modificació de la programació sense previ avís.

Una vegada començada la projecció no es permetrà l'entrada a la sala del planetari.

## PÚBLIC INFANTIL

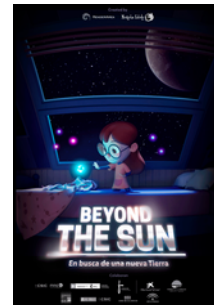

**Beyond the Sun (26 min)**  
 Celeste descobreix els planetes d'altres estrelles. Com es troben? Com són?



**Dinosaures (28 min)**  
 Podria ser que els dinosaures encara estiguen entre nosaltres?



**Explorant el Sistema Solar (24 min.)**  
 Viatge per conèixer els seus planetes, cometes...

## PÚBLIC INFANTIL



**La xiqueta que sabia... (30 min)**  
 Una xiqueta especial que coneix secrets de la Lluna



**Àvia Terra (34 min.)**  
 La Terra ens conta com va aparèixer la vida, com va naixèr la Lluna i molt més

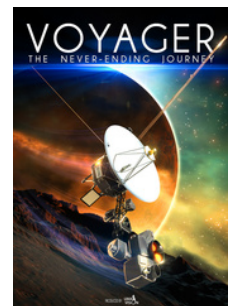

**Voyager, el viatge interminable (27min)**  
 La missió més llarga i que explora l'espai interestel·lar

## PÚBLIC GENERAL



**Mil milions de sols (35 min)**  
 Com mesurem les distàncies? Com fem catàlegs d'estrelles?



**Cel Profund (30 min)**  
 Coneixerem el nostre fascinant i complex Univers



**Viatjant amb la llum (29min)**  
 Coneguem que és de la llum i la seva importància al nostre món.

## ACTIVIDADES MARZO 2025

### PLANETALLERES INFANTILES

**Domingo 2, 11h - Recursos del planeta**

**Domingo 9, 11h - El espacio**

**Domingo 16, 11h - Los cometas**

## MARZO 2025



Exposiciones

Proyecciones

Planetalleres

## PLANETARI DE CASTELLÓ

#### Observaciones:

- Actividades gratuitas. Acceso a las actividades con inscripción previa vía web de los participantes para los talleres infantiles y las obs. solares.
- Aforo limitado según actividad.
- Participarán solo l@s inscrit@s presentes al inicio de la actividad.
- Talleres dirigidos a público familiar, de 4 a 8 o de 9 a 12 años, y las otras actividades a público general. Consultar en la inscripción.
- Mientras se realizan los talleres la sala que los alberga está cerrada al público.

#### Inscripciones:

<https://www.eventbrite.es/o/planetari-de-castello-20088542300>

 Passeig Marítim, 1  
12100 Grau de Castelló

 planetari.castello.es

 @planetarics

 @planetaricastello

 planetari@castello.es

 964 28 29 68  
964 28 25 84

 Programa actual



# EXPOSICIONES MARZO 2025

## HORARIO

Martes a Viernes: 09:30-13:45 y 16:30-19:45

Sábado: 10:30-13:45 y 16:30-19:45

Domingos y festivo (19): 10:30-13:45

Cerrado: 22, 23, 28, 29 y 30/marzo

## ENTRADA GRATUITA

### PRIMERA PLANTA

Nova Estella  
Péndulo de Foucault  
Espejos Curvos  
INTEGR'ARTE

### PLANTA INFERIOR

Solarigràfi'cs  
Islas Columbretes  
Holografias

# PROYECCIONES MARZO

	MARTES	MIÉRCOLES	JUEVES	VIERNES	SÁBADO	DOMINGO Y FESTIVOS
11:00	RESERVADO GRUPOS ESCOLARES				Beyond the Sun	Viajando con la luz
12:00					La niña que sabía...	Explorando el Sistema Solar
13:00					Explorando el Sistema Solar	Dinosaurios
17:00	Voyager, el viaje...	Voyager, el viaje...	Viajando con la luz	Viajando con la luz	Abuela Tierra	
18:00	Viajando con la luz	Cielo Profundo	Abuela Tierra	Voyager, el viaje...	Dinosaurios	
19:00	Explorando el Sist. Solar	Mil millones de soles	Cielo Profundo	Dinosaurios	Mil millones de soles	

\* VALENCIANO    CASTELLANO    FRANCÉS    INGLÉS

Entradas a la venta "online" en [entrades.castello.es](http://entrades.castello.es) o en **taquilla** 30 min. antes

**Normal** 4.00€ mayores de edad

**Reducida** 3.00€ personas jubiladas, pensionistas, mayores de 65 años, menores entre 4 y 18 años, estudiantes, parados, familias numerosas y monoparentales acreditadas

**Observaciones:** Reservada la posibilidad de modificación de la programación sin previo aviso  
Una vez comenzada la proyección no se permitirá la entrada a la sala del planetario.

## PÚBLICO INFANTIL

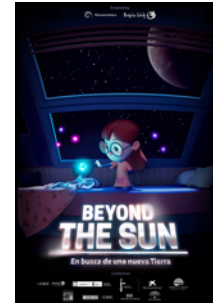

**Beyond the Sun (26 min)**  
Celeste descubre los planetas de otras estrellas. ¿Cómo se encuentran? ¿Cómo son?



**Dinosaurios (28 min)**  
¿Podría ser que los dinosaurios estuvieran todavía entre nosotros?



**Explorando el Sistema Solar (24 min.)**  
Viaje para conocer sus planetas, cometas...

## PÚBLICO INFANTIL



**La niña que sabía... (30 min)**  
Una niña especial que conoce secretos de la Luna



**Abuela Tierra (34 min.)**  
La Tierra nos cuenta cómo apareció la vida, cómo nació la Luna y mucho más



**Voyager, viaje sin fin (27 m)**  
La longeva misión que exploró los planetas y ahora el espacio interestelar

## PÚBLICO GENERAL



**Mil millones de soles (35min)**  
¿Cómo medimos las distancias? ¿Cómo hacemos los catálogos?



**Cielo Profundo (30 min)**  
Conoceremos nuestro fascinante y complejo Universo



**Viajando con la luz (29 min)**  
Conozcamos qué es la luz y su importancia en el mundo.

## MARCH EVENTS 2025

### CHILDREN'S PLANETALLERS

**Sunday 2, 11am - Resources of the planet**

**Sunday 9, 11am - Space**

**Sunday 16, 11am - Comets**





#### Notes:

- Free activities. Access to activities with prior web registration of the participants in *planetallers* and solar observations.
- Capacity limited depending on the activity.
- Once the activity has started, the non-present registrant loses the status of participant.
- Workshops (*planetallers*) aimed at family audiences, from 4 to 8 or from 9 to 12 years old, and other activities for the general public.
- The exhibition room where the workshops are held are closed to general public while they place.

#### Registrations:

<https://www.eventbrite.es/o/planetari-de-castello-20088542300>

 Passeig Marítim, 1  
12100 Grau de Castelló

 planetari.castello.es  
 @planetarics  
 @planetaricastello  
 planetari@castello.es

 Current programming



## MARCH 2025



Exhibitions  
Projections  
Planetallers

## PLANETARI DE CASTELLÓ

# EXHIBITIONS MARCH 2025

## SCHEDULE

Tuesday to Friday: 09:30-13:45 & 16:30-19:45

Saturday: 10:30-13:45 & 16:30-19:45

Sunday & holiday (19): 10:30-13:45

Closed: March 22, 23, 28, 29 & 30

## FREE VISIT

### FIRST FLOOR

Nova Estella  
Foucault Pendulum  
Curved mirrors  
INTEGR'ARTE

### GROUND FLOOR

Solarigràfi'cs  
Columbretes Islands  
Holography

## MARCH PLANETARIUM PROJECTIONS

	TUESDAY	WEDNESDAY	THURSDAY	FRIDAY	SATURDAY	SUNDAY & HOLIDAYS
11:00	BOOKED TO SCHOOL GROUPS				Beyond the sun	Travelling with light
12:00					The girl who walk...	Exploring the Solar System
13:00					Exploring the Solar System	Dinosaurs
17:00	Voyager, the never...	Voyager, the never...	Travelling with light	Travelling with light	Grandmother Earth	
18:00	Travelling with light	Deep Sky	Grandmother Earth	Voyager, the never...	Dinosaurs	
19:00	Exploring the Solar System	Billion suns	Deep Sky	Dinosaurs	Billion suns	

\* VALENCIAN SPANISH FRENCH ENGLISH

Tickets online in [entrades.castello.es](http://entrades.castello.es) or at the **tickets office** 30 min. before the show

**Normal** 4.00€ adults

**Reduction** 3.00€ retired people, pensioners over 65 yo., underage (4-18yo.), students, unemployed, large and single-parent families. Accreditation required.

**Notes:** We reserve the right to change the planetarium projections without previous notice. Once the planetarium projection has been started, the access will not be allowed.

## CHILDREN AUDIENCE

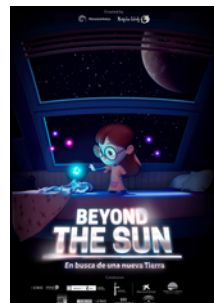

**Beyond the Sun (26 min)**  
Celeste discovers planets in other stars. How do we find them? How are they?

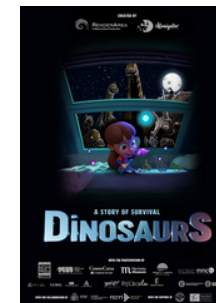

**Dinosaurs (28 min)**  
Could it be that dinosaurs are still among us??



**Exploring the Solar System (24 min.)**  
Space trip for learning about planets, comets...

## CHILDREN AUDIENCE



**The girl who walked upside down (30 min)**  
A special girl who knows the secrets of the Moon.

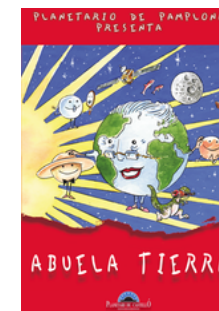

**Grandmother Earth (34 m.)**  
The Earth will tell us how life appeared, how the Moon was born, and much more.



**Voyager, the never-ending journey (27 min)**  
These probes are still exploring space after traveling half a century

## GENERAL PUBLIC



**Billion suns (35min)**  
How is the distance measured? How are star catalogs built?



**Deep Sky (30 min)**  
We will discover our fascinating and complex Universe.



**Travelling with light (29min)**  
Let's know the importance of light in our world

## ACTIVITÉS MARS 2025

### PLANETALLERS POUR ENFANTS

**Dimanche 2, 11h - Ressources de la planète**

**Dimanche 9, 11h - L'espace**

**Dimanche 16, 11h - Les comètes**





#### Observations :

- Activités gratuites. Accès aux activités avec inscription préalable via web des participants aux ateliers et observations solaires.
- Capacité limitée en fonction de l'activité.
- Lorsque l'activité a commencé, l'inscrit non présent perd la possibilité de participer.
- Ateliers destinés au public familiale, de 4 à 8 ans ou de 9 à 12 ans. Le reste des activités s'adresse au grand public.
- Pendant la durée des ateliers, la salle qui les abrite sera fermée au public.

#### Inscriptions:

<https://www.eventbrite.es/o/planetari-de-castello-20088542300>

 Passeig Marítim, 1  
12100 Grau de Castelló

 planetari.castello.es  
 @planetarics  
 @planetaricastello  
 planetari@castello.es

 Programme en curs



## MARS 2025



Expositions  
Projections  
Planetallers

## PLANETARI DE CASTELLÓ

# MARS 2025

## HORAIRES

Mardi - Vendredi: 09:30-13:45 et 16:30-19:45  
 Samedi: 10:30-13:45 et 16:30-19:45  
 Dimanche et férié (19): 10:30-13:45  
 Fermé: 22, 23, 28, 29 et 30 mars

## ENTRÉE GRATUITE

### PREMIER ÉTAGE

Nova Estella  
 Pendule de Foucault  
 Miroirs courbes  
 INTEGR'ARTE

### ÉTAGE INFÉRIEUR

Solarigràfi'cs  
 Les Îles Columbretes  
 Holographie

## PROJECTIONS MARS

	MARDI	MERCREDI	JEUDI	VENDREDI	SAMEDI	DIMANCHE FERIÉS	
11:00	<b>RESERVÉ AUX GROUPES SCOLAIRES</b>					Beyond the Sun	Voyager avec la lumière
12:00						La fille qui savait...	Voyager avec la lumière
13:00						Explorer le s. solaire	Dinosaures
17:00	Voyager, le voyage...	Voyager, le voyage...	Voyager avec la lumière	Voyager avec la lumière	Grand-mère Terre		
18:00	Voyager avec la lumière	Ciel Profond	Grand-mère Terre	Voyager, le voyage...	Dinosaures		
19:00	Explorer le s. solaire	Milliards de soleils	Ciel Profond	Dinosaures	Milliards de soleils		

\* VALENCIEN ESPAGNOL FRANÇAIS ANGLAIS

Billets en vente en [entrades.castello.es](http://entrades.castello.es) et au guichet 30 min. avant

**Normal** 4.00€ general

**Réduit** 3.00€ Retraités, seniors de plus de 65 ans, mineurs entre 4 et 18 ans, étudiants, familles nombreuses

**Observations :** Réservez la possibilité de modifier la programmation sans préavis.

Quand la projection a-t-elle commencé, il n'est pas permis d'entrer dans la salle

## PUBLIQUE ENFANT

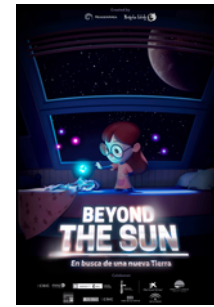

**Beyond the Sun (26 min)**  
 Céleste découvre les planètes d'autres étoiles. Comment vont-ils? Comment sont?

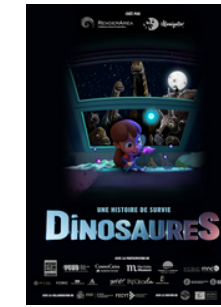

**Dinosaures (28 min)**  
 Se pourrait-il que les dinosaures soient toujours parmi nous?



**Explorer le système solaire (24 min.)**  
 Voyage à la connaissance de ses planètes, comètes...

## PUBLIQUE ENFANT



**La fille qui savait marcher à l'envers (30 min)**  
 Une petite fille spéciale qui connaît les secrets de la Lune

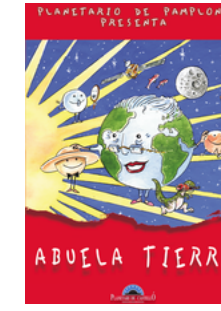

**Grand-mère Terre (34 min.)**  
 La Terre nous raconte comment la vie est apparue, comment la Lune est née...

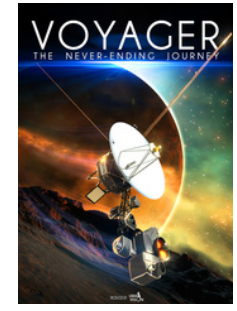

**Voyager, le voyage sans fin (27min)**  
 La mission après 4 décennies d'exploration spatiale se poursuit.

## GRAND PUBLIQUE



**Un milliard de soleils (35m)**  
 Nous saurons calculer les distances aux étoiles



**Ciel profond (30 min)**  
 Nous connaissons le nôtre Univers fascinant et complexe

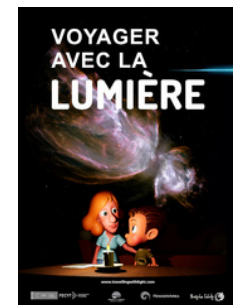

**Voyager avec la lum. (29m)**  
 Qu'est-ce que la lumière? Quelle est son importance?