



Anuncio

DISTRIBUCIÓN DE LOS/AS ASPIRANTES EN LAS AULAS DE LA FACULTAD DE CIENCIAS JURÍDICAS Y ECONÓMICAS DE LA UNIVERSIDAD JAUME I PARA LA REALIZACIÓN DEL EJERCICIO RELATIVO AL PROCESO SELECTIVO PARA PROVEER TRES PLAZAS DE CELADOR DE COLEGIOS, TURNO LIBRE, CONCURSO-OPOSICIÓN. PROCESO ESTABILIZACIÓN (Convocatoria 66/22)

Para la realización del único ejercicio tipo test relativo al proceso selectivo para proveer 3 plazas de Celador de colegios, turno libre, mediante concurso-oposición se convoca a los aspirantes a las **09:45 horas del día 23 de julio de 2024, en la facultad de Ciencias Jurídicas y Económicas de la Universidad Jaume I, Planta Baja** al objeto de disponer del tiempo suficiente para su correcta ubicación y poder iniciar las pruebas en cada aula, a las 10:00 horas.

A continuación se detalla la distribución de los aspirantes entre las siguientes aulas:

- **AULA JB1002AA:** del aspirante número 1 doña Belén Hernández Valero a la aspirante número 75 don Emilio Porcar Barreda, de la lista definitiva.
- **AULA JB1003AA:** del aspirante número 76 don Carles Porcar Rubio al aspirante número 120 D. Raúl Tabares Triguero, de la lista definitiva.
- **AULA JB1006AA:** del aspirante número 121 don Francisco Tabares Triguero a la aspirante número 195 doña Ionela Cristina Didraga, de la lista definitiva.
- **AULA JB1007AA:** de la aspirante número 196 doña Berta Cristina Dols Alcocer a la aspirante número 240 doña Josefa Ofelia Gutiérrez Valverde, de la lista definitiva.

La Secretaria del Tribunal,
(Documento firmado electrónicamente al margen)

Anexos:

Campus y Localización

Ver Plano del edificio JB1-02 al final del documento





ADMITIDOS		AULA
1.HERNANDEZ VALERO, BELEN	1	JB1002AA
2.HERNANDEZ VALERO, JOANA MARIA	2	JB1002AA
3.HERRANDO IBAÑEZ, NOELIA	3	JB1002AA
4.HERRERO GASCON, SILVIA	4	JB1002AA
5.HUESO DELODE, DAVID	5	JB1002AA
6.ISTRATE, RAMONA ANDREEA	6	JB1002AA
7.JAEN MOLINA, ANGEL	7	JB1002AA
8.JIMENEZ WALTER, NATACHA	8	JB1002AA
9.LACASA SALES, FRANCISCO JAVIER	9	JB1002AA
10.LEMA, VALENTINA	10	JB1002AA
11.LINARES AYALA, LAURA	11	JB1002AA
12.LLOPIS DAUDER, LAURA	12	JB1002AA
13.LOPEZ AMOR, MARIA JOSE	13	JB1002AA
14.LOPEZ PIÑON, SANDRA	14	JB1002AA
15.LOPEZ SUAREZ, CARLA	15	JB1002AA
16.LOPEZ TRENCO, DAVID	16	JB1002AA
17.MADUEÑO LARA, ROBERTO	17	JB1002AA
18.MANDO AL TAYARAH, YASER	18	JB1002AA
19.MANZANARES GARCIA, MARAVILLAS	19	JB1002AA
20.MANZANERA SANZ, FELIPE	20	JB1002AA
21.MANZANO CRISTOBAL, RICARDO	21	JB1002AA
22.MANZANO OLIVER, VANESSA	22	JB1002AA
23.MARIN BELTRAN, MARIA JOSE	23	JB1002AA
24.MARIN OLIVER, MANUELA	24	JB1002AA
25.MARMANEU GIL, LAURA	25	JB1002AA
26.MARTI LAPIEDRA, MARIA PILAR	26	JB1002AA
27.MARTIN DE JESUS, GUADALUPE	27	JB1002AA
28.MARTINEZ MANZANEDA, ANA BELEN	28	JB1002AA
29.MARTINEZ SAEZ, MARIA JOSE	29	JB1002AA
30.MATEO GIL, ERNESTO	30	JB1002AA





Ayuntamiento de Castelló de la Plana

31.MATEU CEPRIA, JUAN	31	JB1002AA
32.MELIA CHOVER, DAVID	32	JB1002AA
33.MINGUEZ ESCRIG, PABLO	33	JB1002AA
34.MIRALLES MARTINEZ, MARC	34	JB1002AA
35.MOLINA OSORIO, SANDRA GICEL	35	JB1002AA
36.MOLLON MUÑOZ, SERGIO	36	JB1002AA
37.MOLNER SANZ, JOSE DOMINGO	37	JB1002AA
38.MONFERRER BUENO, SILVIA	38	JB1002AA
39.MONFORT CAUSANILLES, GLORIA MARIA	39	JB1002AA
40.MORALES AMAT, MIGUEL	40	JB1002AA
41.MORENO MARTINEZ, MARIA DE LOS ANGELES	41	JB1002AA
42.MORENO TIRADO, DAVID	42	JB1002AA
43.MORILLO CUADRADO, MARTA	43	JB1002AA
44.MOROTE CASALTA, ANTONIO	44	JB1002AA
45.NABAS CAMBRONERO, LAIA	45	JB1002AA
46.NAVARRO MARTINEZ, ADORACION	46	JB1002AA
47.NAVARRO RODRIGUEZ, JOSE JOAQUIN	47	JB1002AA
48.NOQUEIRA GARCIA, JORGE	48	JB1002AA
49.OCA PADILLA, IRENE	49	JB1002AA
50.OIZA GALAN, FRANCISCO JAVIER	50	JB1002AA
51.OLIVAS LOZOYA, EVA MARIA	51	JB1002AA
52.OLLETA GARCIA, MARIA DE LOS DESAMPARADOS	52	JB1002AA
53.OLUCHA BOU, ANA ISABEL	53	JB1002AA
54.ORAD PITARCH, SUSANA ISABEL	54	JB1002AA
55.ORTIZ CALVO, SERGIO	55	JB1002AA
56.PADILLA PEREZ, EVA	56	JB1002AA
57.PALAZON GONZALEZ, ANTONIO	57	JB1002AA
58.PALOMARES GALLEGO, JUAN LUIS	58	JB1002AA
59.PARDOS JOVER, JOSE	59	JB1002AA
60.PAREDES PAREDES, FRANCISCO JAVIER	60	JB1002AA
61.PAREJA LOPEZ, MIGUEL ANGEL	61	JB1002AA





Ayuntamiento de Castelló de la Plana

62.PASCUAL CONDE, CRISTINA	62	JB1002AA
63.PEDRAJAS BAILON, DAVID	63	JB1002AA
64.PEREZ CATALAN, PABLO	64	JB1002AA
65.PEREZ MOLINER, ANA MARIA	65	JB1002AA
66.PEREZ ROMERO, SUSANA	66	JB1002AA
67.PEREZ SANGÜESA, MARIA TERESA	67	JB1002AA
68.PERIS GARCIA DE LA GALANA, MARIA GEMA	68	JB1002AA
69.PERIS GARCIA DE LA GALANA, PASCUAL DAVID	69	JB1002AA
70.PERIS GONZALEZ, INMACULADA	70	JB1002AA
71.PINAZO MELIA, ELISABET	71	JB1002AA
72.PINO SEDEÑO, IVAN	72	JB1002AA
73.PIQUER CARREGUI, SANDRA	73	JB1002AA
74.PITARCH GIL, LUCIA	74	JB1002AA
75.PORCAR BARREDA, EMILIO	75	JB1002AA

ADMITIDOS		AULA
76.PORCAR RUBIO, CARLES	1	JB1003AA
77.PRATS TENA, MARIA LIDON	2	JB1003AA
78.PRUÑONOSA MIRAVET, CRISTINA	3	JB1003AA
79.PUCHOL SORIANO, SARA	4	JB1003AA
80.PUCHOL TORNER, MARIA EUGENIA	5	JB1003AA
81.PUERTAS VIDAL, EVA	6	JB1003AA
82.QUILEZ MARTINEZ, JUAN ANTONIO	7	JB1003AA
83.RAMIL PREGO, DAVID	8	JB1003AA
84.RAMON CLARAMONTE, ANDREA	9	JB1003AA
85.REDON SEGURA, NATALIA	10	JB1003AA
86.RENAU GUAL, JOSE	11	JB1003AA
87.RIPOLLES RUIZ, MARTA	12	JB1003AA





Ayuntamiento de Castelló de la Plana

88.ROCA SANCHEZ, ANA ISABEL	13	JB1003AA
89.RODRIGO SERRANO, MARIA JOSE	14	JB1003AA
90.RODRIGUEZ AMIGUET, GUILLEM	15	JB1003AA
91.RODRIGUEZ AMIGUET, AINA	16	JB1003AA
92.RODRIGUEZ AMPUERO, MARCOS	17	JB1003AA
93.RODRIGUEZ GARRIDO, MARGARITA ISABEL	18	JB1003AA
94.RODRIGUEZ MANRIQUE, LAURA	19	JB1003AA
95.ROIG MAICAS, TANIA	20	JB1003AA
96.ROS ISERTE, FELICITAS	21	JB1003AA
97.ROSELL CABEDO, MARIA AMPARO	22	JB1003AA
98.ROSELLO ALSINA, CRISTOBAL	23	JB1003AA
99.ROURES APARICIO, SUSANA	24	JB1003AA
100.ROVIRA BODI, DIEGO	25	JB1003AA
101.ROVIRA CHALER, RICARDO	26	JB1003AA
102.ROVIRA MOLINER, BEATRIZ	27	JB1003AA
103.RUBERT ADELL, JOSE	28	JB1003AA
104.RUIZ PALOMARES, MARIA JESUS	29	JB1003AA
105.SALVADOR VILLANUEVA, ALBA	30	JB1003AA
106.SANCHEZ ALMECIJA, ASCENSION	31	JB1003AA
107.SANCHEZ BARBA, RAUL	32	JB1003AA
108.SANCHEZ CAÑAS, RAUL	33	JB1003AA
109.SANCHEZ ILLANA, ESMERALDA	34	JB1003AA
110.SANCHEZ TORNERO, ALEJANDRO	35	JB1003AA
111.SANCHIS LARA, RAUL	36	JB1003AA
112.SAURA CUEVA, DANIEL	37	JB1003AA
113.SEGURA CASTRO, LORENZA	38	JB1003AA
114.SEGURA JIMENEZ, HUGO	39	JB1003AA
115.SERRANO RUIZ, NIEVES	40	JB1003AA





Ayuntamiento de Castelló de la Plana

116.SOLER MARTI, CARLOS	41	JB1003AA
117.SOLIVA RAMOS, MARIA LIDON	42	JB1003AA
118.SOS MARTIN, SONIA	43	JB1003AA
119.SUAREZ HORTELANO, JUAN	44	JB1003AA
120.TABARES TRIGUERO, RAUL	45	JB1003AA

ADMITIDOS		AULA
121.TABARES TRIGUERO, FRANCISCO	1	JB1006AA
122.TARREGA CASTELL, RAQUEL	2	JB1006AA
123.TEMPRADO NEBOT, PURIFICACION	3	JB1006AA
124.TEMPRADO NEBOT, MARIA LIDON	4	JB1006AA
125.TENA JULIAN, DAMIAN	5	JB1006AA
126.TENA SOLSONA, CESAR	6	JB1006AA
127.TIRADO AGOST, INES	7	JB1006AA
128.TIRADO FERREIROS, LIDON	8	JB1006AA
129.TOADER, CORNEL	9	JB1006AA
130.TURPIN SALES, ESTEBAN	10	JB1006AA
131.VACA BONET, RUBEN	11	JB1006AA
132.VALERINO SANTOLARIA, PAOLA	12	JB1006AA
133.VICENTE CARBO, ANA ISABEL	13	JB1006AA
134.VICIANO FERRANDEZ, NURIA	14	JB1006AA
135.VILAR LUIS, MARIA INMACULADA	15	JB1006AA
136.VILCHEZ LOPEZ, MARIA	16	JB1006AA
137.VILLARROYA BERGES, IBANA	17	JB1006AA
138.YOUNSI ALABADI, MOHAMED	18	JB1006AA
139.ZAMORA MARTINEZ, ANTONI	19	JB1006AA
140.ZARZOSO MAS, MARIA LUISA	20	JB1006AA
141.ABELLO SANZ, JOSEP	21	JB1006AA
142.ACEVEDO SASTRON, JOSE MARIA	22	JB1006AA
143.AGGOUN FERNANDEZ, LEILA	23	JB1006AA





Ayuntamiento de Castelló de la Plana

144.AGUILLELLA MIRALLES, MARIA ROSARIO	24	JB1006AA
145.AGUT MONFERRER, OSCAR	25	JB1006AA
146.AGUT MORENO, LUCIA	26	JB1006AA
147.AICART CHERTA, JAVIER	27	JB1006AA
148.ALBERO BELLES, MARIA CARMEN	28	JB1006AA
149.ALBERT MOLINA, JUDIT	29	JB1006AA
150.ALCACER DOLS, PEDRO	30	JB1006AA
151.ALCON SANAHUJA, MARIA ANGELES	31	JB1006AA
152.ALEGRE DOLZ, CLARA	32	JB1006AA
153.ALTABA LAMIEL, OSCAR	33	JB1006AA
154.ALTABA MONFORT, JOAN	34	JB1006AA
155.ALVAREZ GIL, ANGEL	35	JB1006AA
156.ANTON BANULESCU, GABRIELA IOANA	36	JB1006AA
157.ARIAS PIEDRA, CRISTIAN	37	JB1006AA
158.ARTUÑEDO PEREZ, RAQUEL	38	JB1006AA
159.ASENSI PASTOR, MAIDO	39	JB1006AA
160.BACAS CUELLAR, DESIREE	40	JB1006AA
161.BACHERO MALLASEN, ELENA	41	JB1006AA
162.BARREDA MARTIN, EVA LIDON	42	JB1006AA
163.BARTOLL OTERO, YERAY	43	JB1006AA
164.BATISTE SALAZAR, LIDON ISABEL	44	JB1006AA
165.BAYARRI ITURRALDE, PILAR	45	JB1006AA
166.BENITEZ BADENAS, CARMEN MARIA	46	JB1006AA
167.BERNAD VICENT, ELISEO	47	JB1006AA
168.BIELSA MARTIN, ANDRES	48	JB1006AA
169.BLANCH BADAL, LORENA	49	JB1006AA
170.BLASCO CASANOVA, ELENA	50	JB1006AA
171.BLASCO MUÑOZ, JUSTINO	51	JB1006AA
172.BOMBOI FERNANDEZ, BAYRON	52	JB1006AA
173.BOROS, LUIZA GABRIELA	53	JB1006AA
174.BRANCATI, RENATO ANTONIO	54	JB1006AA
175.BROCH FERNANDEZ, VICENT	55	JB1006AA





Ayuntamiento de Castelló de la Plana

176.CACERES FRIAS, DAVID AARON	56	JB1006AA
177.CALVO NAVARRO, TERESA	57	JB1006AA
178.CANDELA MARCO, MARIA VICENTA	58	JB1006AA
179.CARBONELL BENACHES, MARIA LUISA	59	JB1006AA
180.CASANOVA FORES, EVA	60	JB1006AA
181.CASCOS BUSTOS, ROCIO	61	JB1006AA
182.CASCOS BUSTOS, RUBEN	62	JB1006AA
183.CASTELL ARCE, BERTA	63	JB1006AA
184.CHIVA EDO, ELISA	64	JB1006AA
185.CHIVA SILVESTRE, INMACULADA	65	JB1006AA
186.CISNEROS SALA, LUIS	66	JB1006AA
187.CLAROS VILAR, MARIA MERCEDES	67	JB1006AA
188.COLERA BONIFASI, ALBERTO	68	JB1006AA
189.CONDOMINA GUILLEM, JUAN	69	JB1006AA
190.CUENCA REDONDO, PALOMA	70	JB1006AA
191.DE LA TORRE PEREZ, VICTOR JACOBO	71	JB1006AA
192.DE ZAYAS GONZALEZ, SOFIA	72	JB1006AA
193.DIAZ GOMEZ, JUAN ANTONIO	73	JB1006AA
194.DIAZ GOMEZ, EMILIA	74	JB1006AA
195.DIDRAGA, IONELA CRISTINA	75	JB1006AA

ADMITIDOS		AULA
196.DOLS ALCOCER, BERTA CRISTINA	1	JB1007AA
197.DOLZ MARTINEZ, JUAN CARLOS	2	JB1007AA
198.DUCH VILLALTA, JAUME	3	JB1007AA
199.DUQUE GARCIA, LUIS	4	JB1007AA
200.EDO TENA, JOSE ANTONIO	5	JB1007AA
201.ESCRIG GINER, LIDIA	6	JB1007AA
202.ESTEVE ARTOLA, RAFAEL	7	JB1007AA
203.ESTIRADO FERNANDEZ, SILVIA	8	JB1007AA





Ayuntamiento de Castelló de la Plana

204.ESTRADA LOZANO, CESAR	9	JB1007AA
205.FABREGAT AMOROS, ANA	10	JB1007AA
206.FABREGAT MUNDO, JAUME	11	JB1007AA
207.FELIP ANDREU, ISABEL	12	JB1007AA
208.FERRANDIZ CORDOBA, MIGUEL	13	JB1007AA
209.FERRANDIZ GRACIA, GABRIEL	14	JB1007AA
210.FERRER SANCHIS, GEMMA	15	JB1007AA
211.FIERREZ CASTRO, PALOMA	16	JB1007AA
212.FORES GARCIA, ALEJANDRO JOSE	17	JB1007AA
213.FRANCES MACEDO, PAOLA OLGA	18	JB1007AA
214.FRIAS PLASENCIA, CARMEN DEL PILAR	19	JB1007AA
215.GALERA ESTRADA, ANTONIO	20	JB1007AA
216.GALLARDO MATEOS, JOSE	21	JB1007AA
217.GALLARDO MATEOS, DAVID	22	JB1007AA
218.GALLEN BALFAGO, SERGIO	23	JB1007AA
219.GALLO BALLEEN, ROCIO	24	JB1007AA
220.GARCIA CEBRIAN, RAQUEL	25	JB1007AA
221.GARCIA GARCIA, ERNESTO JOSE	26	JB1007AA
222.GARCIA MAÑA, EMILIO	27	JB1007AA
223.GARCIA OREJAS, MARIA LUISA	28	JB1007AA
224.GARCIA SOLDEVILA, LUNA CLARA	29	JB1007AA
225.GIL FURIO, MARGARITA	30	JB1007AA
226.GIL RUBIO, VICENTE MANUEL	31	JB1007AA
227.GIMENEZ AVILA, CRISTINA	32	JB1007AA
228.GOMEZ ALVAREZ, SARA	33	JB1007AA
229.GOMEZ GARCIA, DELIA	34	JB1007AA
230.GOMEZ MARIN, MARIA TERESA	35	JB1007AA
231.GOMEZ RODRIGUEZ, MARIA LUISA	36	JB1007AA
232.GOMEZ RUIZ, MONICA	37	JB1007AA
233.GOMEZ SEGARRA, CLARA MARIA	38	JB1007AA
234.GOMEZ VIVES, DAVID	39	JB1007AA
235.GONZALEZ GONZALEZ, FELICIA	40	JB1007AA





Ayuntamiento de Castelló de la Plana

236.GONZALVO PERETE, ANA BELEN	41	JB1007AA
237.GOZALBO SALVO, MARTA DEL LLEDO	42	JB1007AA
238.GUAL SANCHEZ, ALEJANDRO FRANCISCO	43	JB1007AA
239.GUIMERA GIL, ANGEL	44	JB1007AA
240.GUTIERREZ VALVERDE, JOSEFA OFELIA	45	JB1007AA



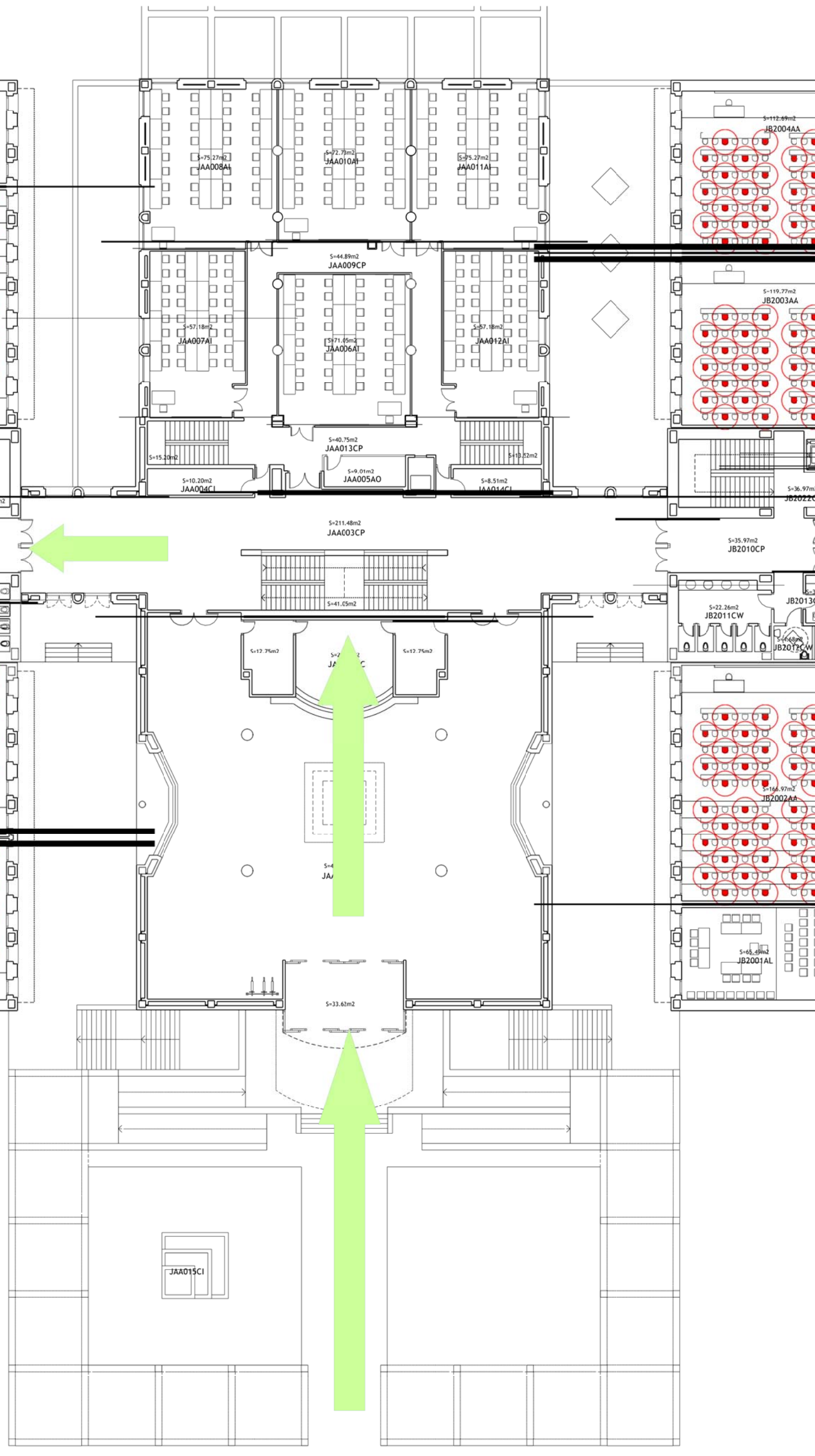
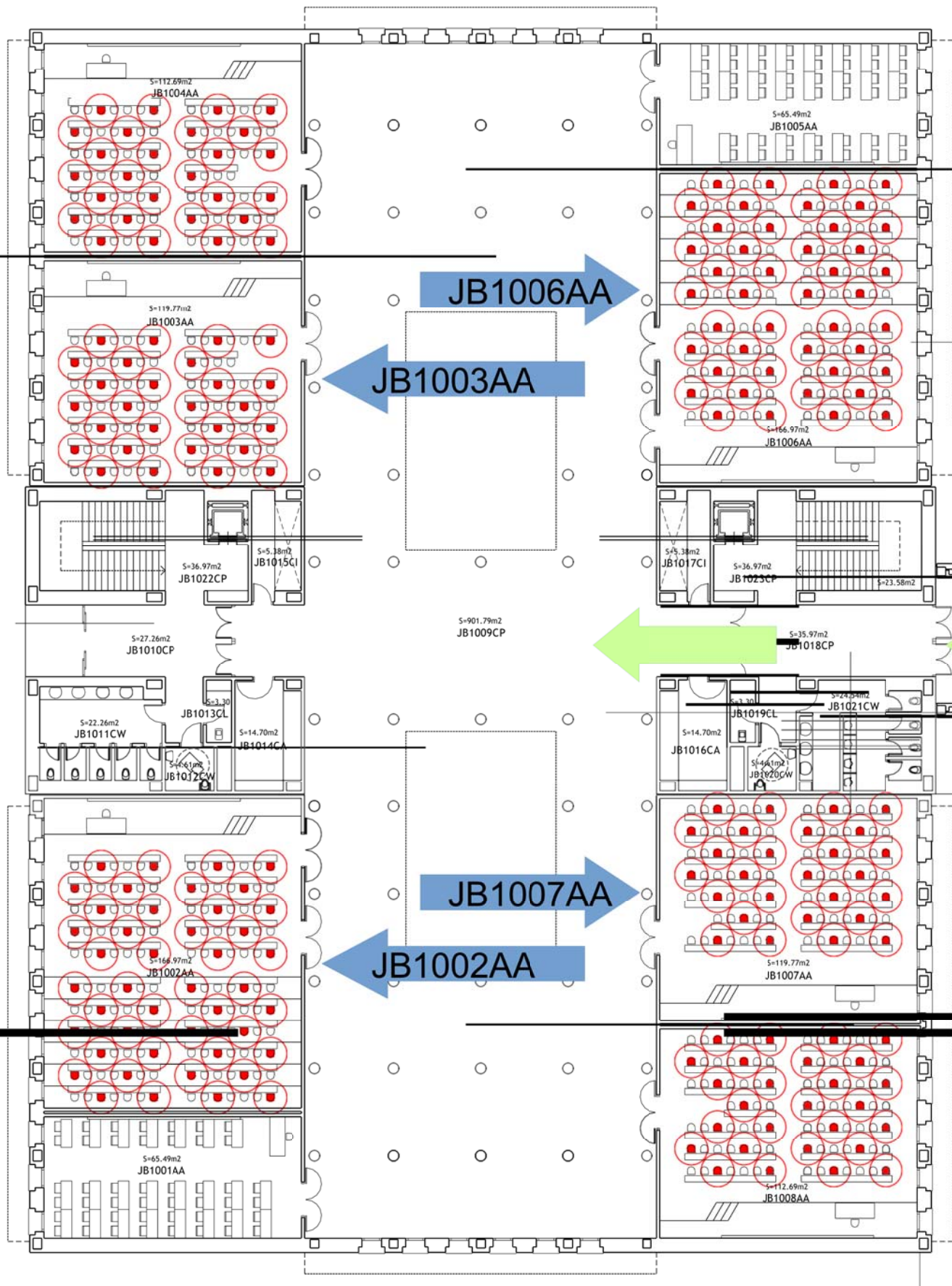

AULA	DESDE	HASTA
JB1002AA	HERNANDEZ	PORCAR B, E.
JB1003AA	PORCAR R, C.	TABARES T, R.
JB1006AA	TABARES T, F.	DIDRAGA
JB1007AA	DOLS	GUTIERREZ

ENTRADA

